



UNIVERSIDADE  
FEDERAL DO CEARÁ



**CONDOMÍNIO DE  
EMPREENDEDORISMO  
E INOVAÇÃO**

**Guia de boas-vindas**



# BEM-VINDOS AO CONDOMÍNIO DE EMPREENDEDORISMO E INOVAÇÃO DA UFC!

Este documento te ajudará a entender melhor o funcionamento do CEI, suas atividades, infraestrutura e regras de uso.

Note que este documento trata de aspectos gerais do CEI-UFC, e que algumas das unidades aqui instaladas tem diferentes atividades, horários e formas de utilização de seus próprios ambientes.

---

1. Conhecendo o CEI-UFC

2. Quem está presente no CEI-UFC?

3. Mapa do local

4. Equipamentos e serviços

5. Ambientes Compartilhados

6. Cozinha

---

# 1.

## CONHECENDO O CONDOMÍNIO DE EMPREENDEDORISMO E INOVAÇÃO CEI-UFC

---

O Condomínio de Empreendedorismo e Inovação da Universidade Federal do Ceará é o polo de convergência e interlocução entre a academia e a sociedade em prol do desenvolvimento da Universidade e do Estado, articulando e integrando o ecossistema de empreendedorismo e inovação.

É nossa missão unir, articular, convergir, fomentar e conectar pesquisadores, comunidade acadêmica, organizações privadas e públicas disseminando a cultura do empreendedorismo e da inovação em âmbito local, nacional e internacional.

# 1.1

## ESTRUTURA FÍSICA E LOCALIZAÇÃO

O Condomínio de Empreendedorismo e Inovação da UFC está localizado em Fortaleza, mais especificamente no Campus do Pici em edificação vertical com 05 pavimentos e possui cerca de 2 mil metros quadrados de área construída.

As instalações do complexo incluem auditório, espaços para incubação de startups, escritórios de empresas juniores da Universidade, e também conta com coworking para receber estudantes, pesquisadores, executivos, empresários e gestores públicos.



# 2.

## QUEM ESTÁ PRESENTE NO CONDOMÍNIO DE EMPREENDEDORISMO E INOVAÇÃO DA UFC?

O Condomínio de Empreendedorismo e Inovação reúne o ecossistema de inovação da UFC, estimulado por projetos de empreendedorismo e inovação e por áreas de coworking.

---

No Campus do Pici, estão presentes as seguintes subunidades:

- **Coordenadoria de Empreendedorismo (PROINTER)**
  - **Coordenadoria de Inovação Institucional (PROINTER)**
  - **Coordenadoria de Inovação Tecnológica (UFCInova – PRPPG)**
  - Escola Integrada de Desenvolvimento e Inovação Acadêmica (**EIDEIA**)
  - Diretoria do **Parque Tecnológico** da UFC
  - Centro de Referência em Inteligência Artificial (**CRIA**)
- 

Também estão no CEI, o **Escritório de Projetos** da UFC, o ambiente de coworking das **Empresas Juniores** e o programa de extensão Centro de Empreendedorismo (**CEMP UFC**).

# 2.1

## PROINTER



### UNIVERSIDADE FEDERAL DO CEARÁ

PRÓ-REITORIA DE RELAÇÕES INTERNACIONAIS  
E DESENVOLVIMENTO INSTITUCIONAL

A Pró-reitoria de Relações Internacionais e Desenvolvimento Institucional (PROINTER) é o órgão responsável por promover e coordenar as relações da UFC com instituições estrangeiras de educação, ciência e cultura, pelo suporte à execução de convênios e acordos internacionais, e, desde meados de 2019, pela articulação de esforços que fomentem o empreendedorismo e a inovação no âmbito institucional.

A ações de desenvolvimento institucional buscam a consolidação de políticas de inovação e empreendedorismo em nossa instituição, incluindo-se em tais esforços os trabalhos desenvolvidos organizações públicas e privadas, bolsas de empreendedorismo inovador para estudantes, e a tônica empreendedora que vem marcando a formação do corpo discente, da graduação ao doutorado, em diversas áreas do conhecimento.

CONTATO: [empreendedorismo@ufc.br](mailto:empreendedorismo@ufc.br)  
[inovacao@prointer.ufc.br](mailto:inovacao@prointer.ufc.br)



UFC



CONDOMÍNIO DE  
EMPREENDEDORISMO  
E INOVAÇÃO

# 2.2

## UFCINOVA - PRPPG

# ufcinova®

A UFCINOVA é responsável pelo trâmite do registro da propriedade intelectual (ex.: patentes, programas de computador) desenvolvida pelos pesquisadores vinculados à UFC.

Atende a comunidade acadêmica da UFC, assim como empresas interessadas em parcerias quanto à adequação dos instrumentos jurídicos no que tange à propriedade intelectual desenvolvida em parcerias.

Na proteção de ativos, apoiamos o pesquisador quanto à análise da invenção, instruções para redação de patente e o acompanhamento dos pedidos de proteção junto ao Instituto Nacional da Propriedade Industrial (INPI).

CONTATO: [ufcinova@ufc.br](mailto:ufcinova@ufc.br)



UFC



CONDOMÍNIO DE  
EMPREENDEDORISMO  
E INOVAÇÃO

# 2.3

## ESCOLA INTEGRADA DE DESENVOLVIMENTO E INOVAÇÃO ACADÊMICA (EIDEIA)

A EIDEIA destina-se a conceber, gerar, promover, avaliar, apoiar, instalar, divulgar, consolidar, inovar, difundir e desenvolver a integração e a melhoria de processos acadêmicos nos ambientes da UFC e de suas relações com a sociedade.

eideia



ESCOLA INTEGRADA  
DE DESENVOLVIMENTO  
E INOVAÇÃO ACADÊMICA

Suas ações estão alicerçadas nos eixos da geração, memorização, transmissão de conhecimentos e saberes por meio de processos de avaliação e voltados à formação da sociedade em geral e à comunidade acadêmica como um todo.

CONTATO: [diretoria@eideia.ufc.br](mailto:diretoria@eideia.ufc.br)



# 2.4

## PARQUE TECNOLÓGICO DA UFC (PARTEC/UFC)



PARQUE  
TECNOLÓGICO  
DA UFC

O Parque Tecnológico da Universidade Federal do Ceará (PARTEC/UFC) foi criado para atrair empresas de base tecnológica e estimular a cultura de inovação e empreendedorismo de alunos e professores da Universidade, tendo como finalidade, em associação com as empresas, o desenvolvimento de produtos e processos tecnológicos que venham atender aos problemas reais do nosso estado e do nosso país.

A sinergia entre os grupos acadêmicos, empresas e instituições públicas e privadas instaladas no PARTEC/UFC é fundamental no processo de criação e difusão do conhecimento aplicado ao mercado para geração de negócios e criação de uma cadeia de valor agregado.

CONTATO: [parquetecnologico@ufc.br](mailto:parquetecnologico@ufc.br)

# 2.5

## CENTRO DE REFERÊNCIA EM INTELIGÊNCIA ARTIFICIAL (CRIA)

---

O Centro de Referência em Inteligência Artificial (CRIA) é o núcleo que reúne os vários talentos da Universidade Federal do Ceará em ciência de dados, machine learning e big data para potencializar o desenvolvimento de projetos de tecnologia de ponta no Estado.

Essa é a proposta do Centro de Referência em Inteligência Artificial, que começa a se estruturar e a fazer a articulação dos vários setores da UFC. Para isso, recebeu os primeiros equipamentos e mapeou as unidades da Universidade que desenvolvem projetos no setor.

# 2.6

## ESCRITÓRIO DE PROJETOS

---

O Escritório de Projetos é uma comissão intersetorial que se destina a apoiar o pesquisador da UFC na formatação e na negociação de instrumentos jurídicos em parcerias com empresas que envolvam atividades de pesquisa, desenvolvimento e inovação de acordo com o Marco Legal de CT&I.

O EP realiza mentorias com pesquisadores, professores e empresas para apoiar projetos desde o início de sua formatação a fim de garantir uma entrada qualificada, evitando retrabalho nos trâmites administrativos.

As mentorias facilitam o entendimento acerca de tipos de acordo, instrumentos jurídicos, procedimentos e documentação, adequando a demanda dos pesquisadores e organizações às diretrizes institucionais da UFC.

CONTATO: [ep@ufc.br](mailto:ep@ufc.br)

# 2.7

## EMPRESAS JUNIORES



O principal objetivo das Empresas Juniores é promover uma experiência empreendedora aos alunos graduandos, fomentando o seu crescimento pessoal e profissional, por meio da oferta de serviços de qualidade e a baixo custo ao mercado.

As empresas juniores estão vinculadas ao Programa de Extensão destinado ao fortalecimento das EJs da UFC, coordenado pela Pró-Reitoria de Extensão (PREX).

A UFC possui, aproximadamente, 36 Empresas Juniores que prestam serviços na capital e no interior do estado em diversas áreas. Entre elas, podemos destacar os serviços de gestão empresarial, eficiência energética, serviços técnicos de engenharia, assessoria jurídica, financeira e contábil, ciência da computação, publicidade, marketing digital, pesquisa de mercado, geologia, oceanografia, saúde, entre outros.

CONTATO: <https://prex.ufc.br/pt/empresasjunioresufc/>

# 3

## COMO O CONDOMÍNIO ESTÁ DISTRIBUÍDO?

(\*) Ambientes Compartilhados.  
Ver necessidade de agendamento.

### Primeiro andar

- Auditório\*
  - Espaço de eventos\*
  - Salão multiuso\*
- 

### Segundo andar

- Coworking\*
  - CEMP UFC
  - Salas de Reunião 1 e 2\*
  - Coordenadoria de Empreendedorismo
  - Coordenadoria de Inovação Institucional
- 

### Terceiro andar

- EIDEIA
  - Colégio de Estudos Avançados (CEA)
  - Diretoria do Parque Tecnológico
  - Escritório de Projetos
  - Coordenadoria de Inovação Tecnológica – UFCInova
  - Copa / Área de Convivência
  - Sala de reunião\*
- 

### Quarto andar

- Empresas Juniores
  - Incubação de Spin-offs acadêmicas
- 

### Quinto andar

- Centro de Referência em Inteligência Artificial (CRIA)

## 3

COMO O CONDOMÍNIO ESTÁ  
DISTRIBUÍDO?

(\*) Ambientes Compartilhados.  
Ver necessidade de agendamento.

## Primeiro andar

- 1** Auditório\*
- 2** Espaço de eventos
- 3** Salão multiuso
- 4** Banheiros
- 5** Elevadores

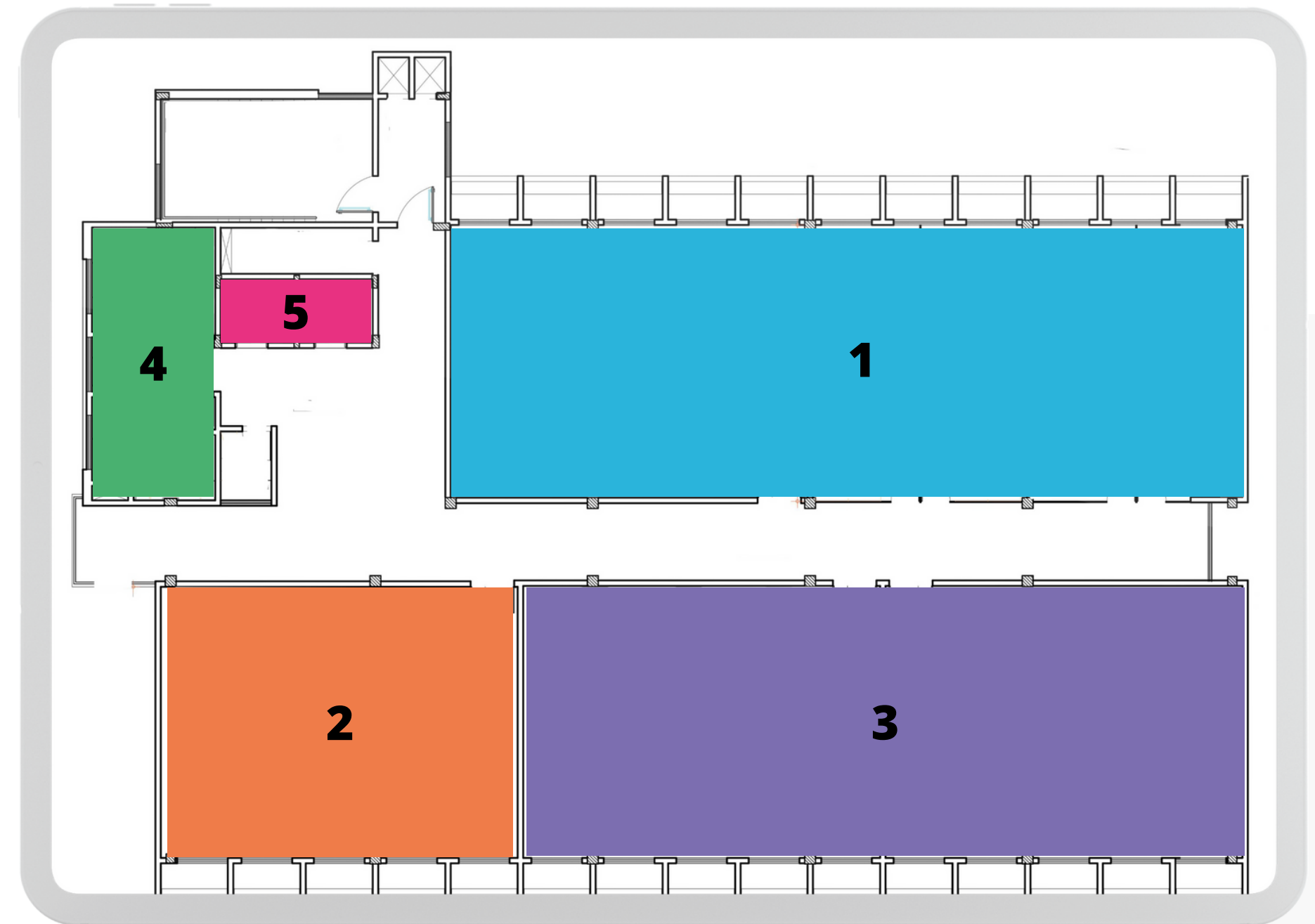

# 3

## COMO O CONDOMÍNIO ESTÁ DISTRIBUÍDO?

(\*) Ambientes Compartilhados.  
Ver necessidade de agendamento.

### Segundo andar

- |  |                                |
|--|--------------------------------|
| <b>1</b> Coworking*                              | <b>4</b> Coworking<br>CEMP UFC |
| <b>2</b> Coordenadoria de Inovação Institucional | <b>5</b> Banheiros             |
| <b>2</b> Coordenadoria de Empreendedorismo       | <b>6</b> Elevadores            |
| <b>3</b> Salas de reunião*                       |                                |

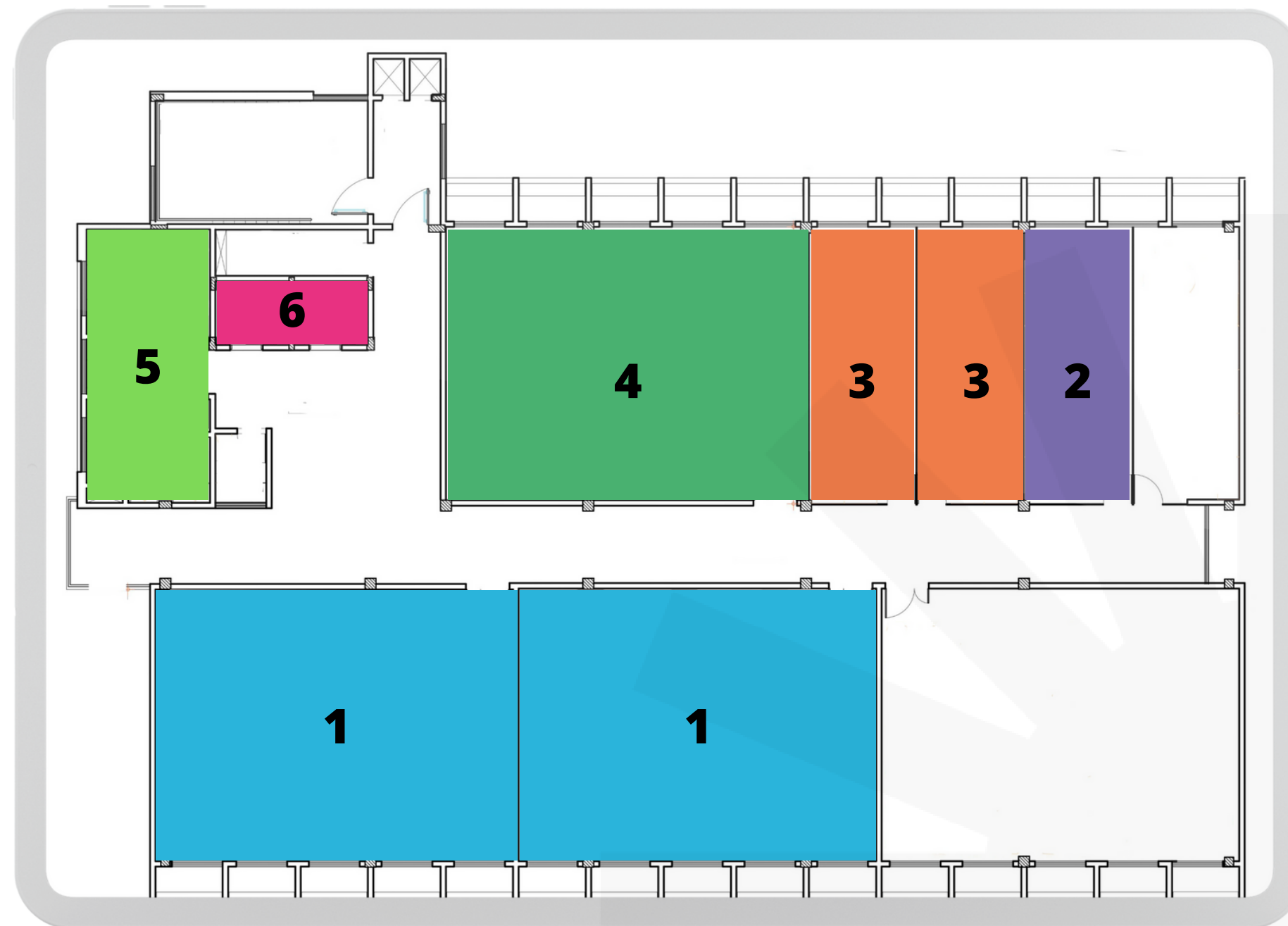

# 3

## COMO O CONDOMÍNIO ESTÁ DISTRIBUÍDO?

(\* Ambientes Compartilhados.  
Ver necessidade de agendamento.

### Terceiro andar

- |   |                          |
|---|--------------------------|
| <b>1</b> Copa / Área de Convivência         | <b>6</b> UFC Inova / CIT |
| <b>2</b> Colégio de Estudos Avançados (CEA) | <b>7</b> EIDEIA          |
| <b>3</b> Sala de reuniões 3*                | <b>8</b> Elevadores      |
| <b>4</b> Diretoria do Parque Tecnológico    | <b>9</b> Banheiros       |
| <b>5</b> Escritório de Projetos             |                          |

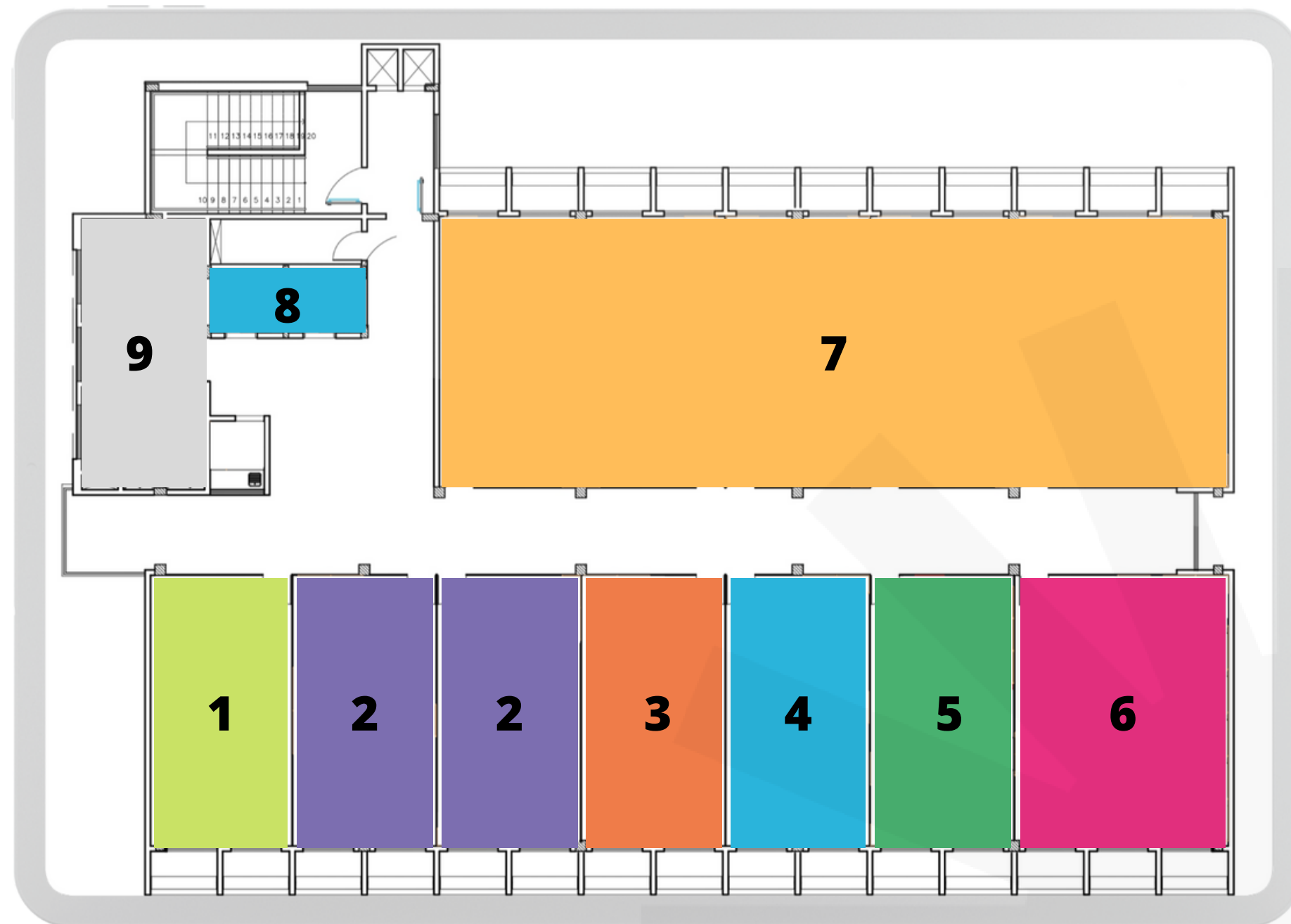



## 3

COMO O CONDOMÍNIO ESTÁ  
DISTRIBUÍDO?

(\*) Ambientes Compartilhados.  
Ver necessidade de agendamento.

## Quarto andar

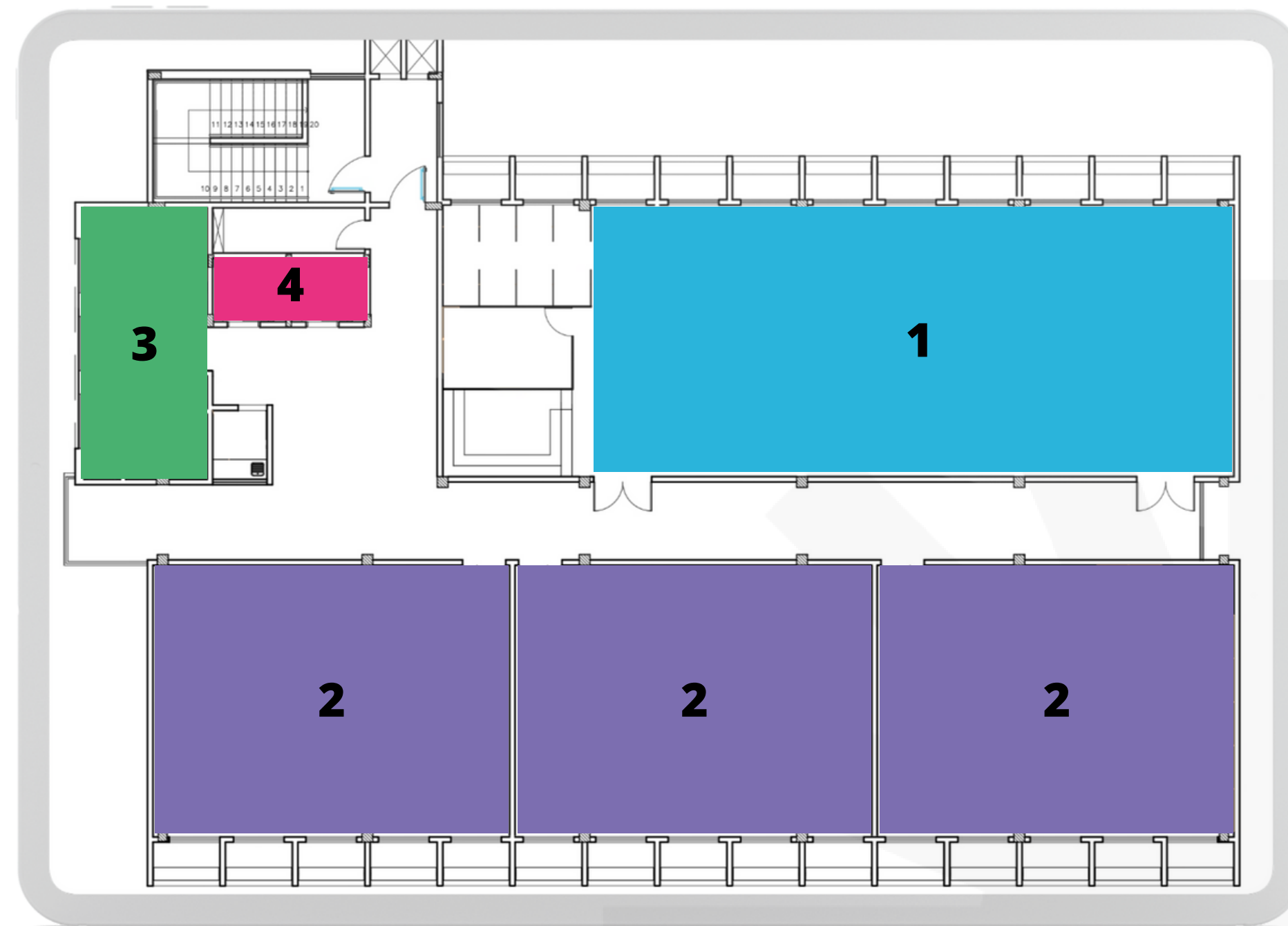
**1** Empresas Juniores**2** Incubação de Spin-offs acadêmicas**3** Banheiros**4** Elevadores

3

COMO O CONDOMÍNIO ESTÁ  
DISTRIBUÍDO?

(\*) Ambientes Compartilhados.  
Ver necessidade de agendamento.

## Quinto andar

- 1** Centro de Referência em Inteligência Artificial (CRIA)
- 2** Banheiros
- 3** Elevadores

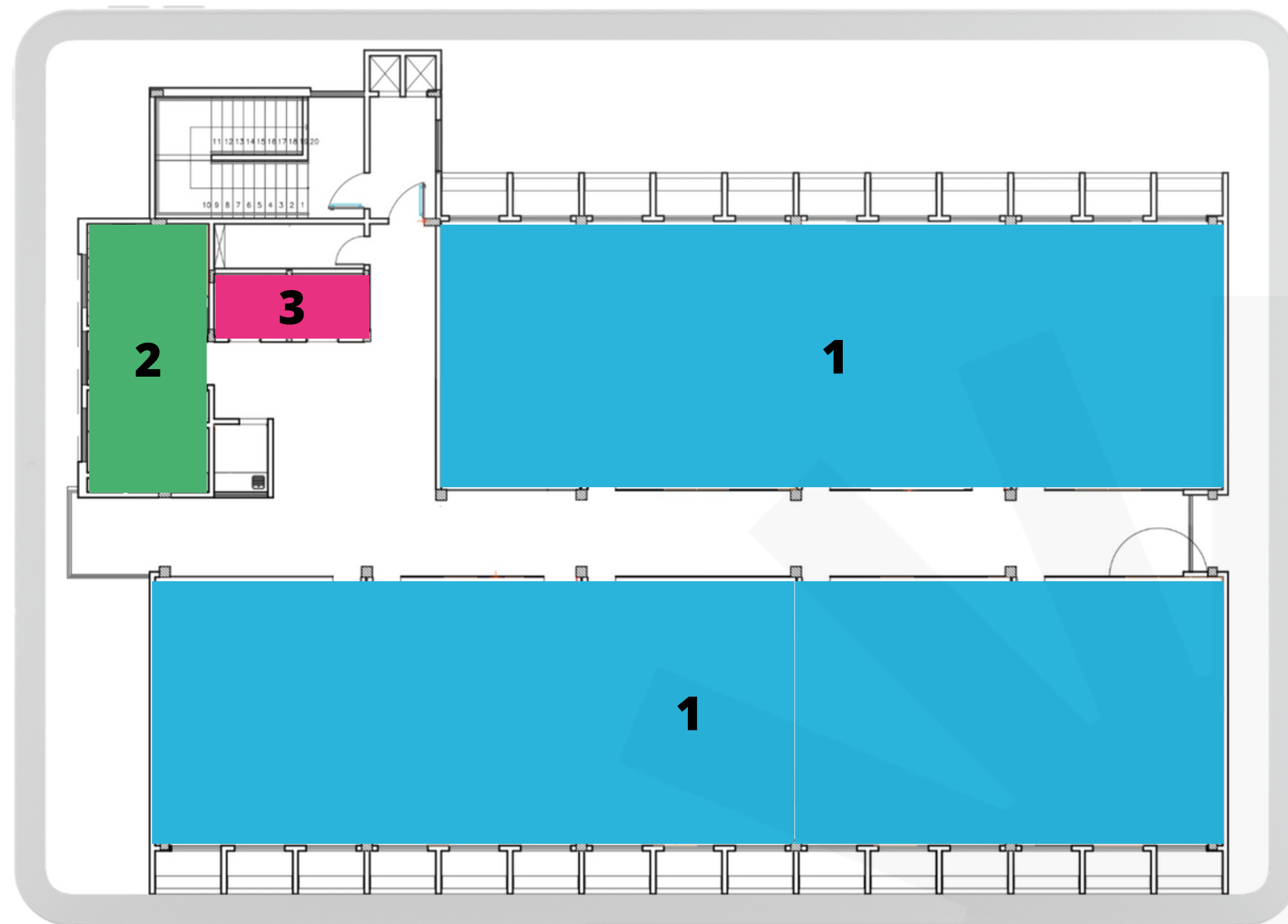

# 4.

COMO É O FUNCIONAMENTO E  
QUAIS EQUIPAMENTOS SÃO  
DISPONIBILIZADOS PELO  
CEI-UFC?

---

Identificação

Horário de funcionamento

Coworkings

Uso dos lockers e computadores

Chuveiros

Contatos de emergência

---

# 4.1

## IDENTIFICAÇÃO

Esperamos que você tenha uma ótima experiência ao visitar o CEI-UFC. Ao chegar, por favor

Identifique-se na portaria

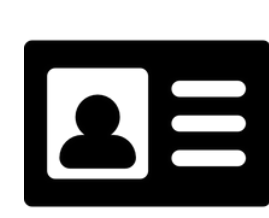

**1**

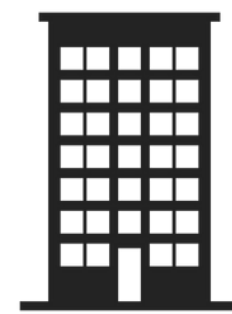

Utilize os  
espaços  
do CEI-UFC

**2**

**3**



Encontre  
boas ideias!



# 4.2

## QUAL O HORÁRIO DE FUNCIONAMENTO?

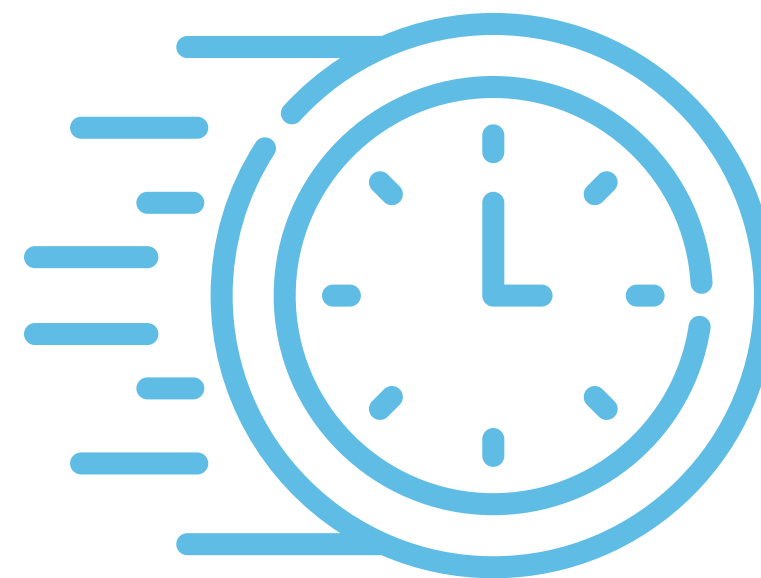

O CEI-UFC mantém suas atividades das **8h às 17h**, de segunda a sexta-feira.

Existe a possibilidade do CEI-UFC abrir para atividades durante o **sábado** por meio de prévio agendamento.

Email: [condominio@ufc.br](mailto:condominio@ufc.br)

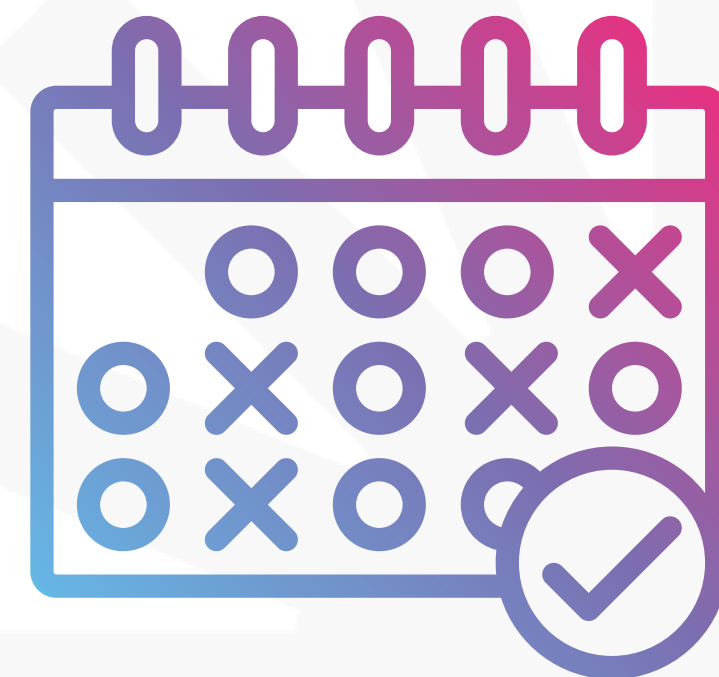

# 4.3

## COWORKINGS

O CEI-UFC disponibiliza **ambientes de trabalho partilhado** aberto para todos os participantes dos programas de empreendedorismo e inovação da UFC (Empreende UFC, Inovando UFC, Spin-offs acadêmicas, etc.). Baseado no compartilhamento dos recursos e dos espaços, reúne pessoas que não trabalham necessariamente para o mesmo projeto, podendo inclusive reunir entre os seus usuários os membros de startups, empreendedores, bolsistas e colaboradores.

Todos os espaços do CEI-UFC são **gratuitos** para todos. A nossa missão é unir, articular, convergir, fomentar e conectar pesquisadores, comunidade acadêmica, organizações privadas e públicas disseminando a cultura do empreendedorismo e da inovação em âmbito local, nacional e internacional.

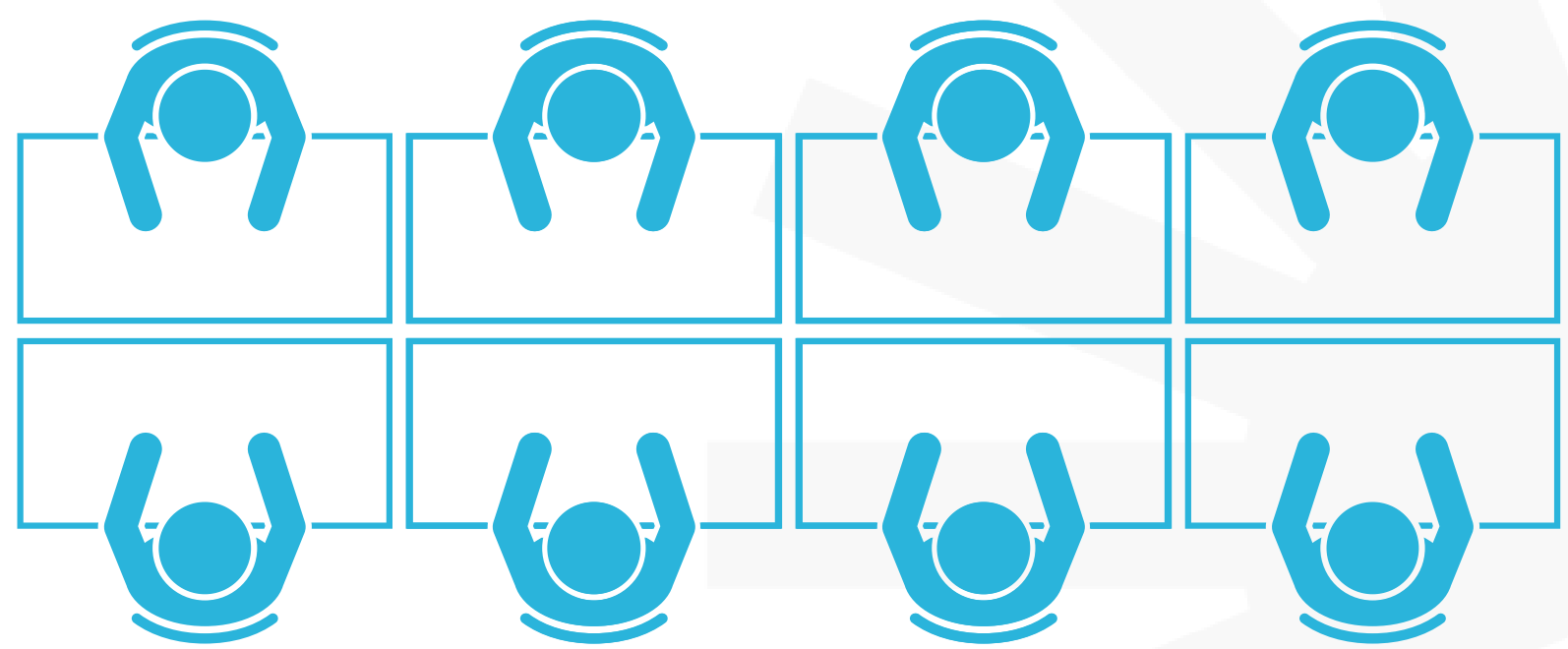

# 4.4

## COMO USAR OS LOCKERS E COMPUTADORES?

O uso dos **lockers** é liberado para todos os visitantes mediante entrega de documento na administração durante o uso.

Cada visitante pode solicitar 1 locker que poderá ser utilizado das 8h às 17h. A chave do locker deverá ser devolvida no mesmo dia.

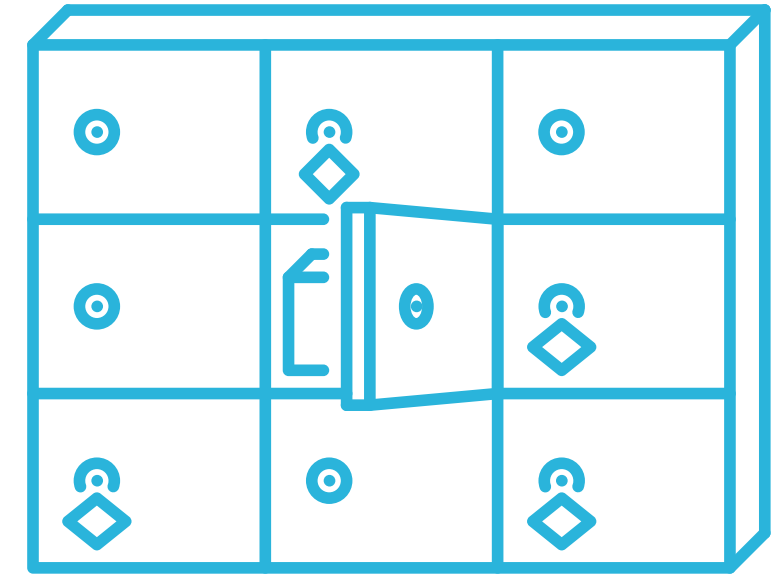

O uso dos computadores é liberado para os visitantes.

Não é necessário prévio agendamento.

O CEI-UFC possui 12 computadores disponíveis por ordem de chegada.

# 4.5

## TEM CHUVEIRO NO CEI-UFC?

---

O CEI-UFC possui dois chuveiros isolados que servem inicialmente para ciclistas que precisam de um banho para começar a trabalhar, bem como o pessoal da manutenção.

**O uso além desses casos é permitido pedindo autorização para a administração.**

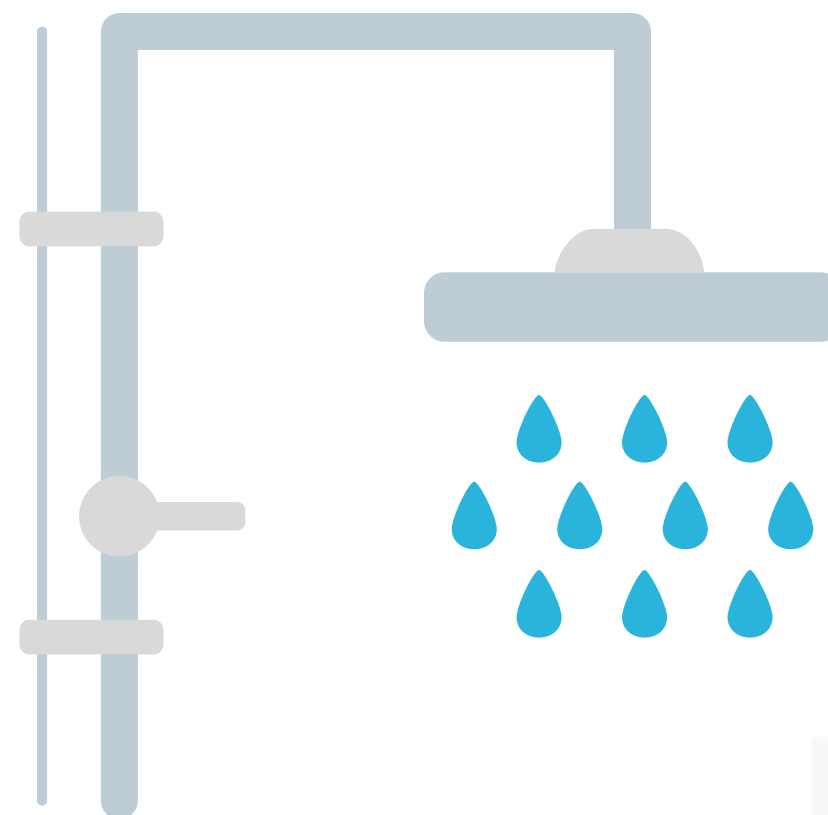



# 4.6

## PARA QUEM EU LIGO EM CASO DE EMERGÊNCIAS?

Em caso de emergências, a Universidade possui uma unidade de supervisão e promoção de vigilância permanente dos campi.

Ligar para o UFC SEGURANÇA: (85) 3366 9190 ou para os postos nos campi:

- **Pici:** (85) 3366 9562
- **Benfica:** (85) 3366 7631
- **Porangabuçu:** (85) 3366 8258

No caso de qualquer emergência no interior dos campi da UFC, o membro da comunidade acadêmica deverá contactar a DVS por meio do telefone (85) 3366 9190 ou acionar o vigilante mais próximo, para orientações, registro em livro de ocorrências e contato com responsáveis, socorro e/ou autoridades.



# 5.

## AMBIENTES COMPARTILHADOS

---

Salas de reuniões

Auditório

Salas multiuso

---



# 5.1

## SALAS DE REUNIÕES

O CEI-UFC disponibiliza **três salas de reuniões** com o objetivo de realizar atividades diversas a serem realizadas pelos usuários do ambiente, assim como agentes do ecossistema de empreendedorismo e inovação.

Todas as salas possuem mesa ampla e algumas contam com monitor para apresentações e lousa para anotações.

Solicitamos o prévio agendamento por e-mail ([condominio@ufc.br](mailto:condominio@ufc.br)) para utilização das salas.



# 5.2

## AUDITÓRIO

O CEI-UFC disponibiliza **um auditório** com capacidade para **120 pessoas**.

É um ambiente multifuncional reservado para qualquer atividade que transmita algum conhecimento como conferência, debates, workshops ou atividades com grande quantidade de pessoas.

O CEI-UFC oferece um ambiente com conforto e qualidade para a realização das atividades.

Solicitamos o prévio agendamento por e-mail ([condominio@ufc.br](mailto:condominio@ufc.br)) para utilização das salas.





UFC



CONDOMÍNIO DE  
EMPREENDEDORISMO  
E INOVAÇÃO

# 5.3

## SALAS MULTIUSO

---

O CEI-UFC disponibiliza **salas multiuso** para diversos tipos de atividades relacionadas ao empreendedorismo e inovação.

- Eventos
- Audições
- Workshops
- Palestras
- Apresentações

Solicitamos o prévio agendamento por e-mail ([condominio@ufc.br](mailto:condominio@ufc.br)) para utilização das salas.

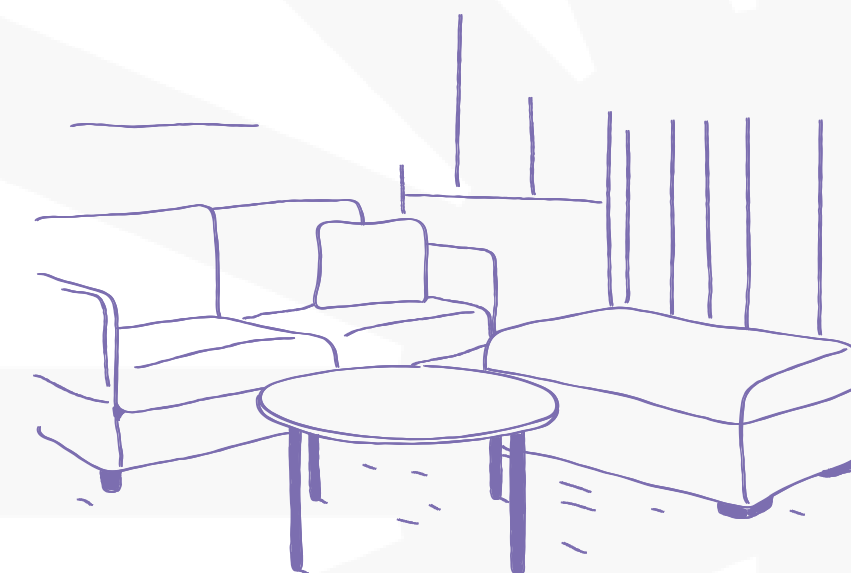

# 6.

## RECOMENDAÇÕES PARA USO LEVE E ADEQUADO DA COZINHA

---

Cada usuário deve LAVAR, SECAR E GUARDAR em devido lugar sua própria louça depois de utilizada. Caso deseje esperar até que os utensílios usados estejam secos, lembre-se de guarda-los em seu lugar logo após.

Lembre-se de sempre deixar a pia LIMPA depois de usa-la.





UFC



CONDOMÍNIO DE  
EMPREENDEDORISMO  
E INOVAÇÃO

# 6.

## RECOMENDAÇÕES PARA USO LEVE E ADEQUADO DA COZINHA

Pegar da geladeira somente o que diz respeito ao que você trouxe para o seu próprio consumo.

Preze pela higiene: não coloque bolsas ou sacolas dentro da geladeira.

Caso os utensílios e copos forem utilizados fora da cozinha, retorná-los para seu devido lugar antes do expediente acabar.

O direito de utilizar a copa irá depender do uso apropriado do espaço, seguindo as regras mencionadas anteriormente.

Nas sextas-feiras será selecionada uma pessoa, para esvaziar a geladeira. O responsável da semana será escolhido de forma rotativa semanalmente dentre as pessoas que utilizam a geladeira.

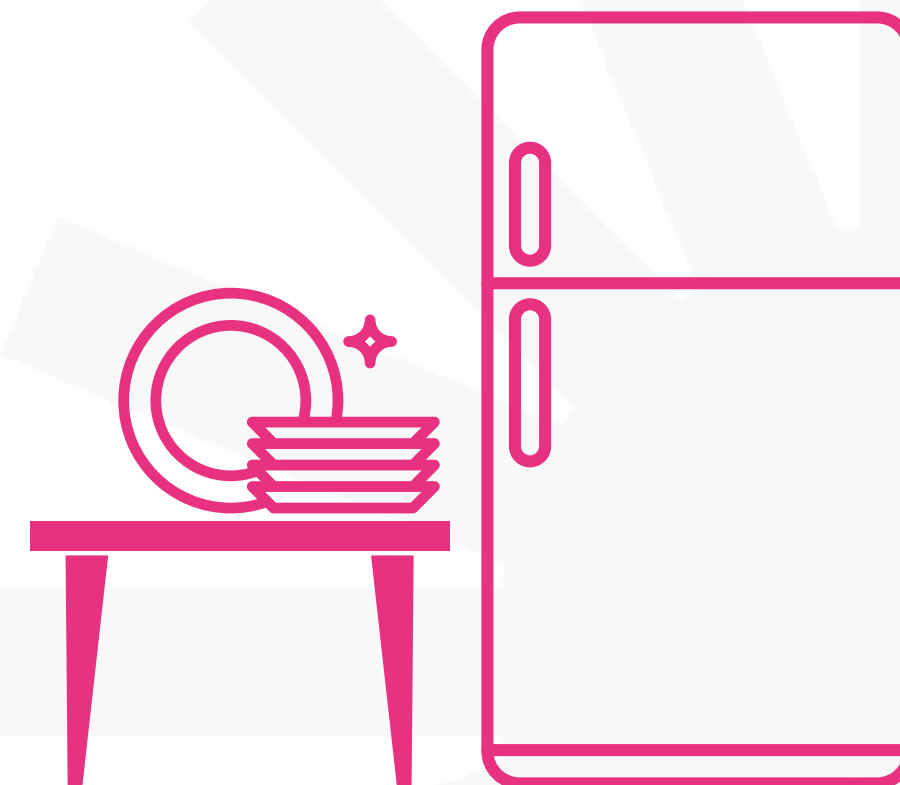



**CONDOMÍNIO DE  
EMPREENDEDORISMO  
E INOVAÇÃO**

**AQUI AS  
BOAS IDEIAS  
SE ENCONTRAM**



**UNIVERSIDADE  
FEDERAL DO CEARÁ**